

**CONVENÇÕES**

ALVENARIA EXISTENTE

ALVENARIA A DEMOLIR

ALVENARIA A CONSTRUIR

**QUADRO DE ESQUADRIAS**

**PORTAS**

P1 - PORTA DE MADEIRA: 1,00x2,50m

P2 - PORTA DE MADEIRA: 0,80x2,10m

P3 - PORTA DE MADEIRA: 0,60x2,10m

**JANELAS BASCULANTES**

B1 - BASCULANTE DE FERRO: 2,85x0,50m

B2 - BASCULANTE DE FERRO: 1,00x0,50m

**PREFEITURA MUNICIPAL DE LAGO DOS RODRIGUES**

**PROJETO DE REFORMA DA PREFEITURA DE LAGO DOS RODRIGUES**

ASSUNTO: <b>PLANTA BAIXA</b>	FORMATO: <b>A3</b>	ESCALA: <b>1/150</b>	PRANCHA:
ENG. RESPONSÁVEL:  ROMMEL SILVA LOPES - ENG. CIVIL CREA - 110493174-5	DATA: <b>JUNHO/2015</b>	<b>01/01</b>	

CPL - Lago dos Rodrigues/MA  
Proc. 030804/15  
FLS. 110  
Rub. *[Handwritten Signature]*

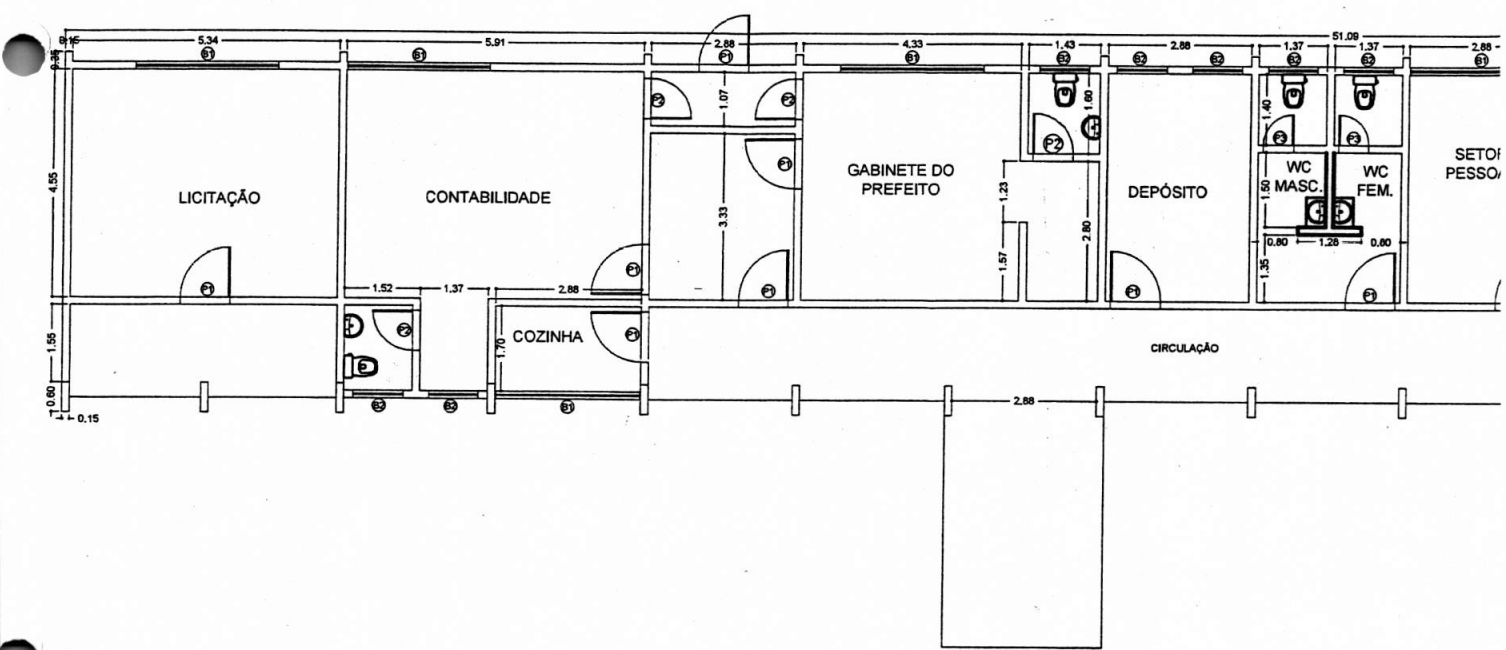

PLANTA BAIXA  
esc 1:150







**CONFEA/CREA-MA**  
 Conselho Regional de Engenharia e Agronomia do Estado do Maranhão  
**ART - Anotação de Responsabilidade Técnica - Lei Federal No 6496/77**

CPL - Lago dos Rodrigues/MA  
 Proc. 030801/2015  
 No. ART 113  
 Pub. [Signature]  
 00011049317455102710  
 ART Facil 3.2.1

**ATENÇÃO:** Verificar **VALIDADE** no link <https://maranhao.crea-rn.org.br/checkart>, informando a carteira do profissional e o número desta ART.

**CONTRATADO**

1 - Título(s) do Profissional <b>ENGENHEIRO CIVIL</b>		2 - Nome do Profissional <b>ROMMEL SILVA NUNES</b>		3 - Carteira CREA <b>1104931745XXXX</b>	
4 - Endereço de Correspondência <b>RUA CHICAGO 16 QUADRA 03, CENTRAL PARK</b>			5 - Bairro <b>CENTRAL PARQUE</b>		6 - Cidade <b>SAO LUIS</b>
8 - CEP <b>65068316</b>		9 - Telefone <b>9832263778</b>		10 - E-MAIL <b>rommelnunes@ig.com.br</b>	
11 - Empresa Contratada XX				12 - Registro no CREA XXXXXXXXXXXXXXXXXXXXXXXXXXXXXXXXXXXX	
13 - Endereço de Correspondência				14 - Bairro XXXXXXXXXXXXXXXXXXXXXXXXXXXX	
15 - Cidade XXXXXXXXXXXXXXXXXXXXXXXXXXXXXXXXXXXX		16 - UF XXXXXX	17 - CEP XXXXXXXXXXXX	18 - Telefone XXXXXXXXXXXXXXXXXXXXXXXXXXXX	

**CONTRATANTE**

19 - Contratante da Obra / Serviço <b>PREFEITURA MUNICIPAL DE LAGO DOS RODRIGUES</b>			20 - CPF / CNPJ <b>01612541000133</b>		
21 - Endereço de Correspondência <b>AVENIDA 8 DE MAIO, S/N</b>				22 - Bairro <b>CENTRO</b>	
23 - Cidade <b>LAGO DOS RODRIGUES</b>		24 - UF <b>MA</b>	25 - CEP <b>65712000</b>	26 - Telefone <b>9836321350</b>	

**DADOS DA OBRA / SERVIÇO**

27 - Proprietário da Obra / Serviço <b>PREFEITURA MUNICIPAL DE LAGO DOS RODRIGUES</b>		28 - CPF / CNPJ do Proprietário <b>01612541000133</b>		29 - Telefone <b>9836321350</b>	
30 - Endereço da Obra / Serviço <b>AVENIDA 8 DE MAIO, S/N</b>			31 - Bairro <b>CENTRO</b>		32 - Cidade <b>LAGO DOS RODRIGUES</b>
33 - UF <b>MA</b>		34 - CEP <b>65712000</b>		35 - Tipo de ART <b>( Calculo: Tabela )</b>	
36 - Participação Técnica <b>1 - Individual</b>		37 - Vinculada a ART		37.1 - Profissional da ART Vinculada(Carteira) XXXXXXXXXXXXXXXXXXXXXXXXXXXX	

**CLASSIFICAÇÃO DA ART**

ATIVIDADE TÉCNICA	NÍVEL	DESCRIÇÃO DO TRABALHO	QUANTIDADE	UNIDADE
38 19-FISCALIZACAO E PROJETO	1-ATUACAO	A0110-EDIFICIOS DE ALVENARIA P/ FINS DIVERSOS	469,38	14-M2
39 19-FISCALIZACAO E PROJETO	1-ATUACAO	B1106-INSTALACAO ELETRICA EM B.TENSAO P/ FINS RESID./COMERC.	1,00	45-UNIDADES
40 19-FISCALIZACAO E PROJETO	1-ATUACAO	A0435-INSTALACOES HIDRAULICAS	1,00	45-UNIDADES
41 41-ORCAMENTO	1-ATUACAO	A0110-EDIFICIOS DE ALVENARIA P/ FINS DIVERSOS	1,00	45-UNIDADES
42 XXXXXXXXXXXXXXXXXXXXXXX	XXXXXXXXXXXX	XX	XXXXXXXXXX	XXXXXXXXXXXXXXXXXXXXXXXXXXXX
43 XXXXXXXXXXXXXXXXXXXXXXX	XXXXXXXXXXXX	XX	XXXXXXXXXX	XXXXXXXXXXXXXXXXXXXXXXXXXXXX

**44 - RESUMO DO CONTRATO**

RESPONSABILIDADE TECNICA PELA ELABORACAO DO PROJETO E PELA FISCALIZACAO DA OBRA DE REFORMA DAS INSTALACOES FISICAS DO PREDIO ONDE FUNCIONA A PREFEITURA MUNICIPAL DE LAGO DOS RODRIGUES, SITUADA NA AVENIDA 08 DE MAIO, S/N - CENTRO, NO PRAZO DE 90 DIAS, INCLUSIVE ORCAMENTO NO VALOR DE R\$ 185.165,17.

45-Valor Obra/Serviço <b>R\$ 185.165,00</b>	45.1-Período da Obra/Serviço <b>17/07/2015 Até 31/12/2015</b>	46-Entidade de Classe <b>SEM INDICACAO DE ENTIDADE DE CLASSE</b>	47-Honorários <b>R\$ 4.000,00</b>	48-Taxa a Recolher <b>R\$ 67,68</b>
--	--	---	--------------------------------------	--

**Acessibilidade:** Declaro ciência das regras de acessibilidade previstas nas normas técnicas da ABNT, na legislação específica e no Decreto nº 5.296, de 02 de dezembro de 2004, quando aplicadas às atividades profissionais acima relacionadas.

Local e Data <b>São Luis, 13 de Agosto de 2015</b>	Declaro como verdadeiras as informações acima  <b>ROMMEL SILVA NUNES</b> CPF - 22601538368	Declaro como verdadeiras as informações acima  <b>ASSINATURA DO CONTRATANTE</b>
---	---	---

Este Documento anota perante o CREA-MA, para os efeitos legais, o contrato escrito ou verbal realizado entre as partes (Lei Federal 6.496/77)

**Observações:**

- (1) Boleto Pagável em qualquer agência bancária, Internet ou Casas Lotéricas.
- (2) Uma via desta ART deverá permanecer no local da obra/serviço para fins de fiscalização.
- (3) Este documento somente terá validade mediante apresentação do comprovante de pagamento e validando-a através do link <https://maranhao.crea-rn.org.br/checkart>, informando a carteira do profissional e o número da ART.
- (4) O Boleto Bancário referente a esta ART é **8200914800**
- (5) ART é um importante instrumento de valorização profissional e fiscalização do exercício legal.
- (6) Ao encerrar as atividades e/ou contrato, informar a Baixa desta ART junto ao CREA-MA.

CPL - Lago dos Rodrigues/MA  
 Proc. 030804/2015  
 FLS. 221  
 Rub.

**CAIXA** | 104-0 | 10490.52267 19000.200840 20090.865773 8 65020000006768

Cedente <b>Conselho Regional de Engenharia e Agronomia do Maranhão</b>		Agência/Código do Cedente 0027 / 052261-9	Espécie R\$	Quantidade	Nosso número 24000008200908657 - 7
Número do documento <b>1104931745XXXX</b>		CPF/CNPJ 06062038000175	Vencimento 27/07/2015		Valor documento 67,68
(-) Desconto / Abatimentos	(-) Outras deduções	(+) Mora / Multa	(+) Outros acréscimos	(=) Valor cobrado	

Sacado  
**PREFEITURA MUNICIPAL DE LAGO DOS RODRIGUES**  
 Demonstrativo  
 601 - Anot.Resp.Tecnica-ART - 2015 - 00011049317455102510 - 67,68 ( 01/01 )  
 Autenticação mecânica  
**NAO RECEBER APOS O VENCIMENTO.**

Corte na linha pontilhada

**CAIXA** | 104-0 | 10490.52267 19000.200840 20090.865773 8 65020000006768

Local de pagamento <b>Pagável em qualquer Banco até o vencimento</b>					Vencimento 27/07/2015
Cedente <b>Conselho Regional de Engenharia e Agronomia do Maranhão</b>					Agência/Código cedente 0027 / 052261-9
Data do documento 17/07/2015	Nº documento 1104931745XXXX	Espécie doc.	Aceite	Data processamento 17/07/2015	Nosso número 24000008200908657 - 7
Uso do banco SR	Carteira	Espécie R\$	Quantidade	Valor Documento	(=) Valor documento 67,68
Instruções (Texto de responsabilidade do cedente) 601 - Anot.Resp.Tecnica-ART - 2015 - 00011049317455102510 - 67,68 ( 01/01 ) <b>NAO RECEBER APOS O VENCIMENTO.</b>					(-) Desconto / Abatimentos
					(-) Outras deduções
					(+) Mora / Multa
					(+) Outros acréscimos
					(=) Valor cobrado

Sacado  
**PREFEITURA MUNICIPAL DE LAGO DOS RODRIGUES**  
 Cód. baixa  
 Operador :  
 Autenticação mecânica - Ficha de Compensação

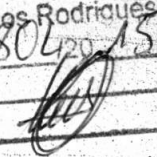

Corte na linha pontilhada

CPL - Lago dos Rodrigues/MA  
 Proc. 0308042015  
 FLS. 115  
 Rub. 

**CAIXA** | 104-0 |

10490.52267 19000.200840 20091.480093 1 65280000006768

Conselho Regional de Engenharia e Agronomia do Maranhão		Agência/Código do Cedente	Espécie	Quantidade	Nosso número
Número do documento		0027 / 052261-9	R\$		24000008200914800 - 9
1104931745XXX		CPF/CNPJ	Vencimento		Valor documento
06062038000175		22/08/2015		67,68	
(-) Desconto / Abatimentos	(-) Outras deduções	(+) Mora / Multa	(+) Outros acréscimos		(=) Valor cobrado
Sacado					67,68

PREFEITURA MUNICIPAL DE LAGO DOS RODRIGUES

Demonstrativo  
 601 - Anot.Resp.Tecnica-ART - 2015 - 00011049317455102710 - 67,68 (01/01)

Autenticação mecânica

NAO RECEBER APOS O VENCIMENTO.

Corte na linha pontilhada

**CAIXA Loterias**

**CAIXA Loterias**

CAIXA ECONÔMICA FEDERAL  
 FONE: sorteios de segunda-feira a sábado, Ap  
 225-487269273-9  
 /AGO/2015 HORA DF 10:49:55  
 T. 09.19820-4 TERM 042098  
 CALIDADE: LAGO DOS RODRIGUES  
 VINCULADA: 0767  
 COMPROVANTE PAGAMENTO DE  
 BLOQUETO CAIXA  
 IDIGO DO CEDENTE: 52261  
 SSO NÚMERO: 0  
 TA DE VENCIMENTO: 22AGO2015  
 LOR DO PAGAMENTO: 67,68  
 1049052267 19000200840  
 20091480093 1 65280000006768  
 225-487269273-9  
 A DO CLIENTE